LEGENDA

Limiti Parco dei Laghi

- Area Parco
- Area pre Parco

Percosi cicloturistici individuati nel P.T.C.P.

- Percorso ciclabile
- Percorso turistico

Percosi storici

- "Strada Maestra"

Indicazioni di progetto

- Anello cicloturistico della Vallata
- Anello cicloturistico di progetto dei Laghi
- Percorsi ciclopedonali, tratti di connessione
- Itinerari naturalistici di progetto

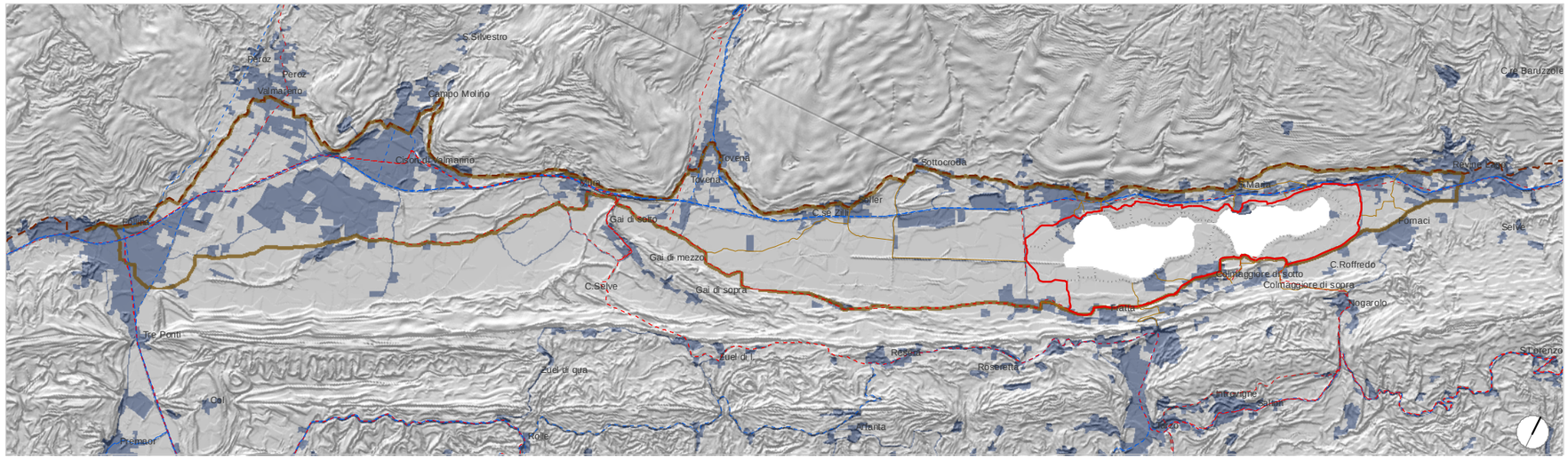

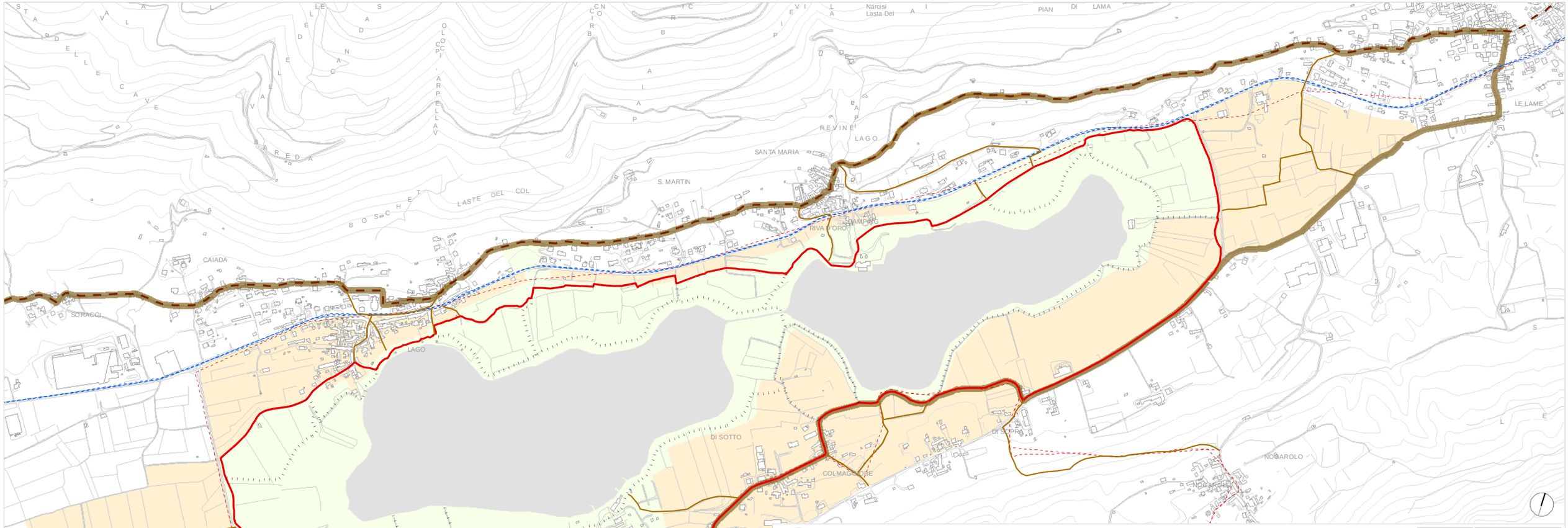

Comune di Tarzo

Comune di Revine Lago

Tavola n. P 2

Scala 1:10.000

AGG - APRILE 2011

PARCO DEI LAGHI DELLA VALLATA - PIANO AMBIENTALE (L.R.40/1984)

Oggetto PROGETTO - ITINERARI E PERCORSI DI PROGETTO

GRUPPO DI LAVORO

Capogruppo	Arch. Leopoldo Saccon
Territorio e Paesaggio	Arch.Elvio De Monte Faginto, Dott. Urb. Alessandro Vian, Dott. Urb. Matteo Tres
Architettura	Arch. Claudio Dorigo
Ambiente	Dott. Vanin Stefano
Agricoltura	Dott. Andrea Pasqualotto
Archeologia	Dott. Paola Romeo

Ufficio tecnico del Comune di Tarzo
Arch. Marcello De Cumis
Dott. Luciana Minguzzi

Ufficio tecnico del Comune di Revine Lago
Arch. Giuseppe De Conti

Sindaco del Comune di Tarzo
Gianangelo Bof

Sindaco del Comune di Revine Lago
Battista Zardet